

# Treppenschalung

für viertel- halb- und vollgewendelte Treppen  
Stand 24.02.2023



- Zur Erstellung der Lauffläche für eine vollgewendelte Treppe (16 Stufen) werden ca. 2 Stunden benötigt
- Der Lauf braucht nicht mittig unterstützt werden.
- Die Arbeit kann von einer Person erledigt werden.
- Das System ist wiederverwendbar.



16x6112109+10x6112410+90x6112400+1x6112420

**Treppenschalung**  
bestehend aus:

**Stufenschalungensatz 16tlg. verzinkt**  
**Teleskoprohrsatz 100tlg**  
bestehend aus

90 Teleskoprohre Gr. 1 0,92 - 1,60m und 10 Teleskoprohre Gr. 2 1,46 - 2,00m

**Luftkissen Gitterfolie 1,5 x 25m**

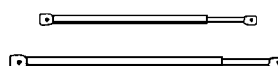
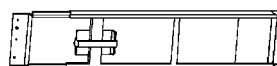

Sonderpreise

**841,00**

**1.592,00**

**206,00**

zum Komplettpreis von EUR

**2.639,00**

Alle Preise gelten zzgl. MWST.

Lieferzeit: ab Lager

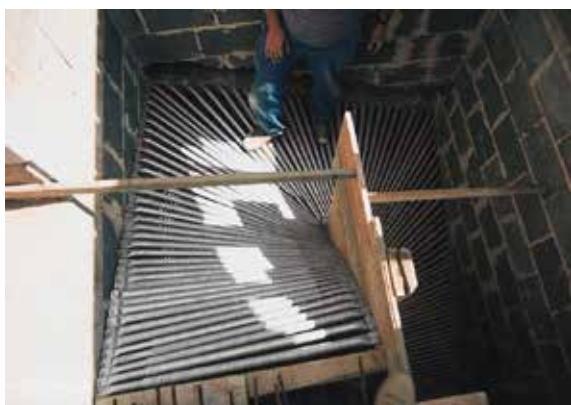

Ihr zuverlässiger Lieferant:

**Heinrich Mebus**  
**GmbH & Co. KG**

**Landstraße 7**

**56218 Mülheim-Kärlich**



**Telefon 02630 - 6086**



**Telefax 02630 - 6396**

**www.mebus.biz**